

# Faculty

Amato T. (Arezzo)  
Bassetto F. (Padova)  
Bonomi J. (Milano)  
Borgognoni L. (Firenze)  
Brandi C. (Siena)  
Bruschi S. (Torino)  
Cigna E. (Pisa)  
Colizzi L. (Pisa)  
Cordova A. (Palermo)  
Cuomo R. (Siena)  
D'Andrea F. (Napoli)  
D'Aniello C. (Siena)  
De Santis G. (Modena)  
De Santis R. (Salerno)  
Di Benedetto G. (Ancona)  
Fasano D. (Bologna)  
Fineschi V. (Roma)  
Gabbrielli M. (Siena)  
Gatti G. (Pisa)  
Grappolini S. (Milano)  
Greco M. (Catanzaro)  
Grimaldi L. (Siena)  
Innocenti M. (Firenze)  
Klinger M. (Milano)  
Moschella F. (Palermo)  
Neri A. (Siena)  
Nisi G. (Siena)  
Onesti M.G. (Roma)  
Papa G. (Trieste)  
Palombo P. (Roma)  
Portincasa A. (Foggia)  
Ribuffo D. (Roma)  
Roncella M. (Pisa)  
Rubino C. (Salerno)  
Scuderi N. (Roma)  
Stagno D'Alcontres F. (Messina)  
Testa R. (Milano)  
Zerini I. (Siena)

## Quote di partecipazione:

Soci AICPEO/SICPRE:	euro 100
Specializzandi:	euro 100
Non Soci:	euro 250

L'iscrizione può essere perfezionata contattando:

## Segreteria Organizzativa:

New Progress - Via Cartoleria, 32 - 40121 Bologna  
Tel 051-6486365 / Fax 051-6565061  
mail: [info@newprogress.com](mailto:info@newprogress.com)

## Segreteria Scientifica:

C. Brandi, R. Cuomo L. Grimaldi, G. Nisi,  
E. Pica Alfieri, D. Pierazzi, S. Sereni, A. Sisti, I. Zerini  
Tel 0577-585158 mail: [robertocuomo@outlook.com](mailto:robertocuomo@outlook.com)

**Johnson & Johnson**  
MEDICAL DEVICES COMPANIES

**DECOmed**  
MARKETING AND TRADE

**REVÊE**



FarEстетica

**AICPEO**



## Rimodellamento corporeo: indicazioni attuali e prospettive future

Presidente: Prof Carlo D'Aniello

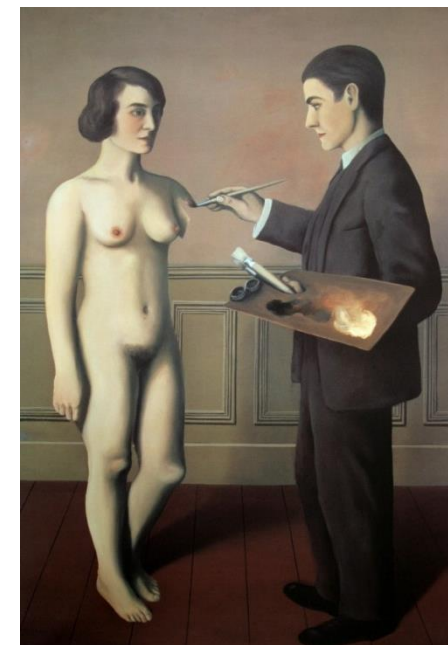

Siena, 30 Novembre 2018

Hotel Garden

# Rimodellamento corporeo: indicazioni attuali e prospettive future

09.00: Inizio lavori. *C. D'Aniello*

## La mammella

**Moderatori:** *Borgognoni L. – Roncella M.*

09.15 Ricostruzione con protesi *Grimaldi L.*

09.25 Ricostruzione con matrici *Onesti M.G.*

09.35 Lembi locali *Papa G.*

09.45 Lembi muscolari *Cigna E.*

09.55 Lembi perforanti *Innocenti M.*

10.05 Ricostruzione del CAC *Sisti A.*

10.15 La chirurgia conservativa *Amato T.*

10.25 La demolizione per la ricostruzione *Neri A.*

10.35 Innovazioni *Colizzi L.*

10.45 L'altro seno *Fasano D.*

10.55 Aspetti medico-legali *Fineschi V.*

## 11.05 Spazio caffè

Un nuovo impianto protesico *Bonomi J.*

## L'obesità e gli esiti post-bariatrici

**Moderatori:** *Moschella F. – Scuderi N.*

11.30 Infezioni: prevenzione *Brandi C.*

11.40 Infezioni: innovazioni *Di Benedetto G.*

11.50 Mega-addominoplastica *Testa R.*

12.00 Megamastia *Nisi G.*

12.10 Autoprotesi *Bassetto F.*

12.20 Il lifting degli arti *Gatti G.*

12.30 Chirurgia di precisione post-bariatrica *Zerini I.*

12.40 Aspetti medico-legali *Gabbrielli M.*

## 12.50 Comunicazioni libere

**Moderatori:** *Palombo P. – Greco M.*

## 13.30 - 14.30 Light Lunch

Secondo annuncio

## Chirurgia Estetica: stato dell'arte e prospettive future

**Moderatori:** *Cordova A. – Rubino C.*

14.30 La blefaroplastica *Grappolini S.*

14.40 Il naso *Klinger M.*

14.50 Il profilo *De Santis R.*

15.00 Il lifting *Bruschi S.*

15.10 Il lipofilling *De Santis G.*

15.20 L'additiva *D'Andrea F.*

15.30 La mastopessi *Portincasa A.*

15.40 Mastopessi: innovazioni *D'Aniello C.*

15.50 La mastoplastica riduttiva *Stagno D'Alcontres F.*

16.00 L'addome *Nisi G.*

## 16.30 Comunicazioni libere

**Moderatori:** *Nisi G. – Ribuffo D.*

## 17.30 Chiusura dei lavori